

سرویس VPN دانشگاه

مقدمه

جهت دسترسی به وب سایت <https://iranpaper.ir/> و فراهم شدن امکان دانلود مقالات از این وبسایت، دانشجویان کارشناسی ارشد و دکتری مشغول به تحصیل می‌توانند از سرویس VPN دانشگاه استفاده نمایند. راهنمای حاضر، نحوه‌ی نصب و تنظیم این سرویس را، در سیستم عامل ویندوز، به صورت گام به گام نشان می‌دهد.

راهنمای تنظیمات VPN در سیستم عامل ویندوز

۱) نرم افزار SoftEther-Vpnclient را از لینک زیر دانلود کنید:

<https://www.kntu.ac.ir/Dorsapax/userfiles/Sub49/softether-vpnclient.zip>

۲) بعد از اتمام دانلود، فایل را از حالت فشرده خارج نموده و فایل softether-vpnclient.exe را اجرا نمایید.

۳) در پنجره Select Software Components to Install گزینه SoftEther VPN Client را انتخاب کرده و ادامه مراحل نصب را به صورت پیش فرض طی کنید.

۴) پس از نصب برنامه SoftEther VPN Client Manager را اجرا نمایید.

۵) بر روی گزینه Add VPN Connection دوبار کلیک کنید و در پنجره ای که باز می‌شود، در پاسخ به پرسش مطرح شده، دکمه **yes** را کلیک نمایید. در پنجره جدید در کادر خالی مربوط به Virtual Network Adaptor Name نام دلخواه خود را تایپ نموده (نام پیش فرض VPN که از قبل در پنجره نوشته شده است هم مناسب است) و سپس دکمه **ok** را بزنید.

۶) پس از پایان مراحل فوق، مجدداً در پنجره اصلی بر روی گزینه Add VPN Connection دوبار کلیک نمایید. پنجره زیر باز می‌شود:

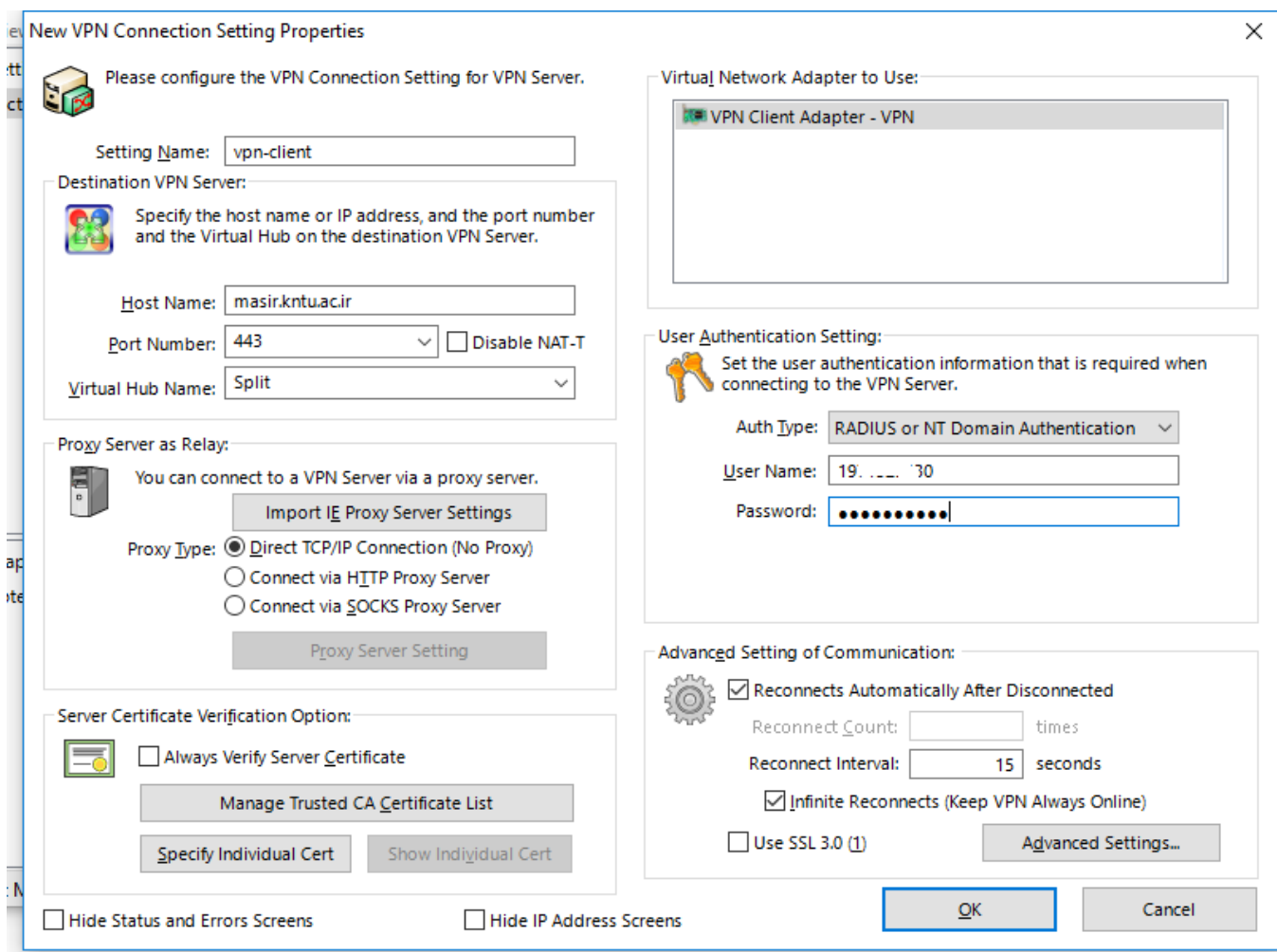

در این پنجره که همان New VPN Connection Setting Properties می باشد موارد زیر را تایپ کنید:

در قسمت Setting Name: **vpn-client** (۱-۷)

در قسمت Host Name: **masir.kntu.ac.ir** (۲-۷)

در قسمت Port Name: **443** (۳-۷)

در قسمت Virtual Hub Name: **Split** (حرف **S** باید بزرگ باشد) (۴-۷)

در قسمت Auth Type: **Radius or NT Domain Authentication** (۵-۷)

در قسمت User Name کد ملی خود را وارد نمایید. (۱-۵-۷)

۷-۵-۲) در قسمت Password کلمه‌ی عبور خود را، که در پورتال دانشگاه تنظیم نموده‌اید و برای اتصال به ایمیل دانشگاه و نیز سامانه‌ی دروس از آن استفاده می‌نمایید، وارد کنید.

۷-۶) بر روی دکمه **ok** کلیک نمایید.

۸) با طی کردن مراحل فوق، اتصال VPN شما آماده است. در هر زمان، برای اتصال به VPN و استفاده از آن، کافی است پس از باز کردن نرم‌افزار SoftEther VPN Client Manager ، روی vpn-clinet دوبار کلیک کنید. جهت قطع اتصال نیز، کافی است روی همین آیتم کلیک راست نموده و گزینه Disconnect را انتخاب نمایید.